

# PROJEKT Zx133

## OBRYS BUDYNKU DO PROJEKTU ZAGOSPODAROWANIA

usytuowanie budynku na działce

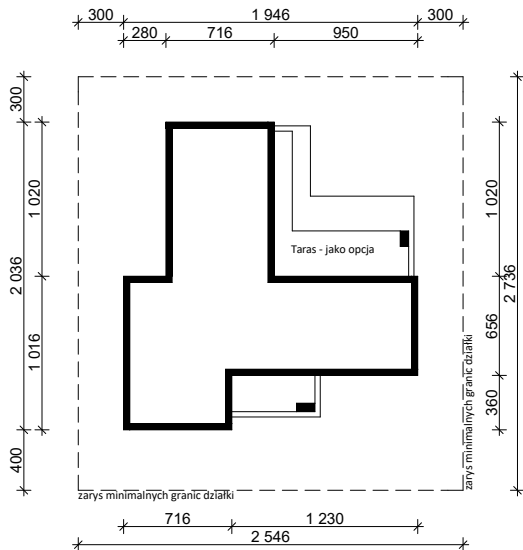

oś odbicia  
lustrzanego

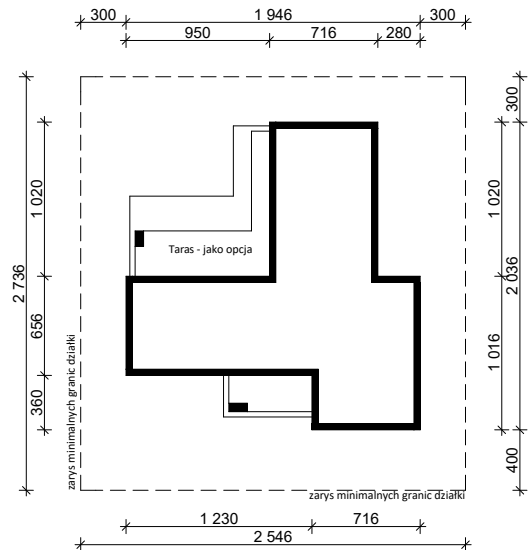

oś odbicia  
lustrzanego

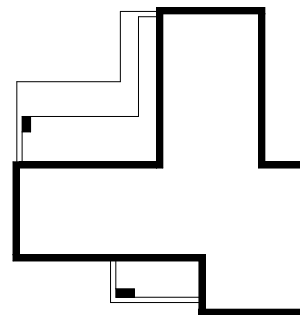
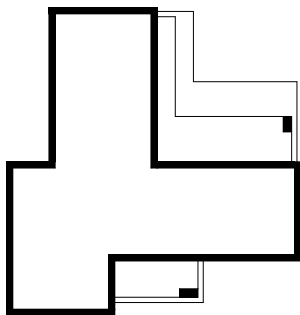

|  |   |                 |
|--|---|-----------------|
|  <b>Z500 sp. z o.o.</b><br>ul. Gen. Zajęczka 32; 01-510 Warszawa<br>tel./fax: +48 (22) 425 50 30; +48 (22) 331 13 35<br>e-mail: projekty@z500.pl; www.z500.pl |   |                 |
| TEMAT<br>OPRACOWANIA:  | PROJEKT ARCH.-BUD. DOMU JEDNORODZINNEGO |                 |
| RYSLINEK:  | OBRYS BUDYNKU                           | SKALA:<br>1:500 |